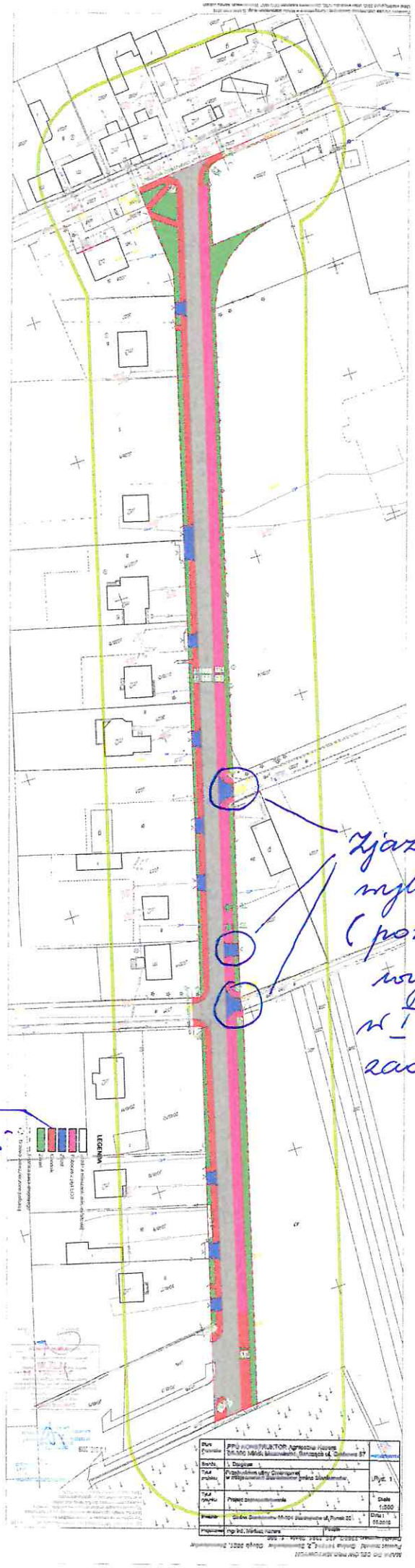

Zjazdy do wykonania (pozostałe zjazdy wykonane w I etapie realizacji zadania)

Chodniki wykonane w I etapie realizacji zadania