UCHWAŁA NR XXXVI/293/2018
RADY GMINY STANISŁAWÓW

z dnia 16 maja 2018 r.

w sprawie zaliczenia dróg do kategorii dróg gminnych oraz ustalenia ich przebiegu

Na podstawie art. 18 ust. 2 pkt 15 ustawy z dnia 8 marca 1990 roku p samorządzie gminnym (Dz. U. z 2017r. poz. 1875 z późn.zm.) oraz art. 7 ust. 2 i 3 ustawy z dnia 21 marca 1985 roku o drogach publicznych (Dz. U. z 2017r. poz. 2222 z późn.zm.) po zasięgnięciu opinii Zarządu Powiatu Mińskiego, Rada Gminy Stanisławów uchwala, co następuje:

§ 1. 1. Zalicza się do kategorii dróg gminnych drogi o znaczeniu lokalnym położone w miejscowości Stanisławów gm. Stanisławów nie zaliczone do innych kategorii, stanowiące uzupełnienie sieci dróg służących miejscowym potrzebom, zgodnie z wykazem stanowiącym załącznik nr 1 do niniejszej uchwały.

2. Przebieg dróg gminnych, wymienionych w załączniku Nr 1, określa załącznik Nr 2 do niniejszej uchwały

§ 2. Wykonanie uchwały powierza się Wójtowi Gminy Stanisławów.

§ 3. Uchwała podlega publikacji w Dzienniku Urzędowym Województwa Mazowieckiego i wchodzi w życie po upływie 14 dni od dnia jej publikacji

Przewodniczący Rady Gminy

Elżbieta Król

Załącznik Nr 1 do Uchwały NR XXXVI/293/2018

Rady Gminy Stanisławów

z dnia 16 maja 2018 r.

WYKAZ DRÓG MIEJSCOWOŚCI SRANISŁAWÓW ZALICZANYCH DO KATEGORII DRÓG GMINNYCH

Lp.	Nazwa drogi	Nr ewidencyjny działek drogowych	Długość w m
1.	Rynek	2435, 2409/2 część, 2417 część, 2434, 2418 część, 2414 część i 2416/3	600
2.	Ceglana	2414 część	180
3.	Targowa	2411 i 2406	720
4.	Lubelska	2409/2 część	750
5.	Wołomińska	2424	290
6.	Szkolna	2387	490
7.	Kościelna	2417 część	60
8.	Radzymińska	2418 część	150

Załącznik Nr 2 do uchwały Nr XXXVI/293/2018
Rady Gminy Stanisławów
z dnia 16 maja 2018 r.

skala 1 : 5000

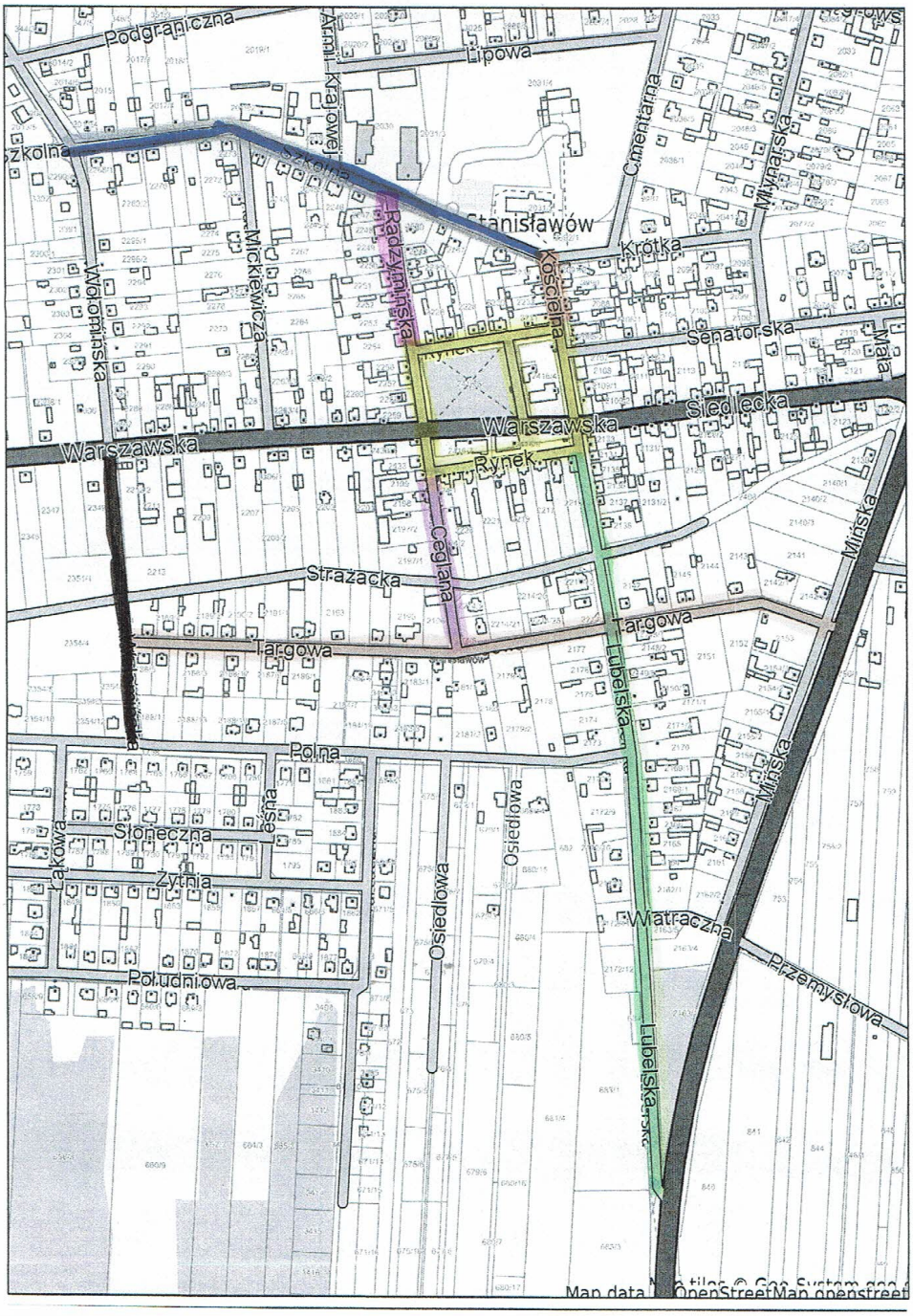

UZASADNIENIE

Zgodnie z art. 7 ust. 1 ustawy z dnia 21 marca 1985 r. o drogach publicznych (Dz. U. z 2017 r. poz. 2222 z późn. zm.) do dróg gminnych zalicza się drogi o znaczeniu lokalnym niezaliczone do innych kategorii, stanowiące uzupełniającą sieć dróg służących miejscowym potrzebom, z wyłączeniem dróg wewnętrznych. Natomiast art. 7 ust. 2 i 3 wyżej wymienionej ustawy, że do kompetencji Rady Gminy należy zaliczenie danej drogi do kategorii dróg gminnych, po zasięgnięciu opinii właściwego zarządu powiatu oraz ustalenie przebiegu tej drogi.

Zgodnie z art. 1 w/w ustawy drogą publiczną jest droga zaliczona na podstawie tej ustawy do jednej z kategorii dróg, z której może korzystać każdy, zgodnie z jej przeznaczeniem, z ograniczeniami i wyjątkami określonymi w tej ustawie lub innych przepisach szczególnych. Drogi gminne stanowią własność gminy (art. 2 a ust. 2 ustawy z dnia 21 marca 1985 r. o drogach publicznych).

W art. 4 w/w ustawy zostało zdefiniowane pojęcie drogi, jest to budowla wraz z drogowymi obiektami inżynierskimi, urządzeniami oraz instalacjami, stanowiąca całość techniczno-użytkową, przeznaczona do prowadzenia ruchu drogowego, zlokalizowana w pasie drogowym.

Drogi wymienione w załączniku Nr 1 do niniejszej uchwały są drogami położonymi na działkach, które stanowią własność Gminy Stanisławów. Wybudowane zostały przed wejściem w życie przepisów Rozporządzenia Ministra Transportu i Gospodarki Morskiej z dnia 2 marca 1999 r. w sprawie warunków technicznych, jakim powinny odpowiadać drogi publiczne i ich usytuowanie (Dz. U. z 2016 roku, poz. 124). Drogi te były remontowane oraz przebudowywane i pomimo, że formalnie nie stanowiły dróg publicznych Gmina Stanisławów przeprowadzała prace w taki sposób, aby przynajmniej w minimalnym zakresie przy odpowiednim oznakowaniu spełniały warunki techniczne wymagane dla dróg gminnych.

Podjęcie tej uchwały ma więc na celu przede wszystkim pełne uregulowanie stanu prawnego istniejących dróg, co umożliwi działania zgodne z ustawą z dnia 21 marca 1985 r. o drogach publicznych, a więc przede wszystkim utworzenie i prowadzenie ewidencji dróg, przeprowadzanie okresowych kontroli stanu dróg oraz opracowanie planów rozwoju sieci drogowej, który zawierał będzie szczegółową analizę ich stanu technicznego. Część dróg wymienionych w załączniku Nr 1 do niniejszej uchwały ze względu nie tylko na wymagania techniczne jakim powinny odpowiadać drogi gminne, ale również na rozwój gminy, a tym samym zwiększone wymagania użytkowników dróg, co do jakości nawierzchni wymagała będzie rozbudowy pasa drogowego. Nadanie tym drogom statusu dróg gminnych umożliwi Gminie Stanisławów skorzystanie z przepisów ustawy z dnia 10 kwietnia 2003 roku o szczególnych zasadach przygotowania i realizacji inwestycji w zakresie dróg publicznych (Dz. U. z 2015 r. poz. 2031). Pozwoli również ubiegać się o dofinansowanie inwestycji drogowych ze środków zewnętrznych, gdzie w większości przypadków dotacje można uzyskać jedynie na drogi publiczne.

Zaliczenie do kategorii dróg gminnych będzie sprzyjało podwyższeniu parametrów technicznych, a tym samym poprawie jakości życia mieszkańców gminy i bezpieczeństwa użytkowników tych dróg. Mając na względzie postanowienia art. 7 ust.2 i 7a ust. 1 w/c ustawy, Wójt Gminy Stanisławów wystąpił pismem znak: RGK.7210.1.2018 z dnia 10.04.2018r. do Zarządu Powiatu Mińskiego o wydanie stosownej opinii. W załączeniu do wyżej wymienionego pisma zostały przedstawione propozycje zaliczenia do kategorii dróg gminnych wszystkich wymienionych w niniejszej uchwale dróg oraz propozycje ustalenia ich przebiegu. W piśmie został wyznaczony termin zgłaszania opinii tj. 21 dni od dnia doręczenia propozycji do zaopiniowania. W dniu 26.04.2018r. wpłynęła do Urzędu Gminy Stanisławów Uchwała Nr 745/18 Zarządu Powiatu Mińskiego z dnia 23 kwietnia 2018r. w której wniosek Gminy Stanisławów został pozytywnie zaopiniowany.

Podjęcie niniejszej uchwały jest w pełni uzasadnione i konieczne.